

GROUPE REGIONAL de PSYCHANALYSE

Aix - Marseille

Ceci n'est pas un courrier

Juillet 2013



jcm

one more cup of coffee....

Site du G R P : www.groupe-regional-de-psychanalyse.org

• *Compte rendu du GR du samedi 15 juin
(Olivier Sigrist)*

Nous étions une douzaine et un peu plus. Un tour de table a permis de prendre acte que chacun participait à un voire à deux groupes de travail ou cartel.

Sont prévues plusieurs propositions de travail pour la rentrée de septembre : celle de Geneviève Baurand concernant la question du symptôme, une lecture du texte de Colette Soler est évoquée à propos de « L'inconscient réel » ; enfin il faut rappeler la proposition d'André Ménard : entendement de l'œil, portée symbolique du geste humain.

Paul Alerini insiste sur l'importance à accorder au soutien de la pétition pour maintenir les références à la psychanalyse dans l'approche et le soin des autistes et de leur entourage familial, les propos de responsables politiques étant inquiétants

par leurs conséquences inévitables sur les institutions.

Le numéro 6 de la revue L'Impair vient de sortir, il s'intitule Bancal, les auteurs attendent qu'un retour leur parvienne de la part des lecteurs.

« Signe et Discours » transcription du séminaire soutenu par Jean-Claude Molinier et René Marchio est désormais disponible sous la forme d'un petit livre blanc. La lecture de ce texte dense propose un opérateur de lecture qui permet de mieux saisir et de retrouver les moments qui ont conduit Lacan vers ce retour au signe : « Tout ce qui est mental, en fin de compte, est ce que j'écris sous le nom de s-i-n-t-h-o-m-e, c'est-à-dire signe, qu'est-ce que ça veut dire être signe ? C'est là-dessus que je me casse la tête. » (1976/1977)

Dans un courrier Nils Gascuel nous fait part d'une proposition : « dans le matériel d'une recherche en cours sur l'histoire de la psychanalyse dans le midi je dispose de rushes - ce sont des films tournés au format dvd avec une vingtaine de personnes - que je propose de montrer dans un cadre qui resterait à définir. Il pourrait s'agir de 2

ou 4 projections d'une heure environ au printemps 2014. Les films seraient préparés techniquement tout en restant des "brouillons" et ce pourrait être l'objet de rencontres-débats assez conviviaux. Qu'en dites-vous? »

Concernant la question du pouvoir au sein des institutions analytiques Nils Gascuel invite ceux qui le souhaitent à se réunir au mois de septembre en vue d'approfondir cette question.

Deux spectacles de La Criée, en lien avec le groupe d'A. Menard :

« Carmen opéra sauvage »

et

« Avec nos yeux, la force du signe » (avec E. Laborit)

.....

« Dans une situation sans issue, je n'ai d'autre solution que d'en finir. C'est dans un petit village des Pyrénées où personne ne me connaît que ma vie va s'achever. Je vous prie de transmettre mes pensées à mon ami Adorno et de lui expliquer la situation où je me suis vu placé. Il ne me reste

*pas assez de temps pour écrire toutes ces lettres
que j'eusse voulu écrire. »*

Walter Benjamin, Port-Bou, le 25-9-40.

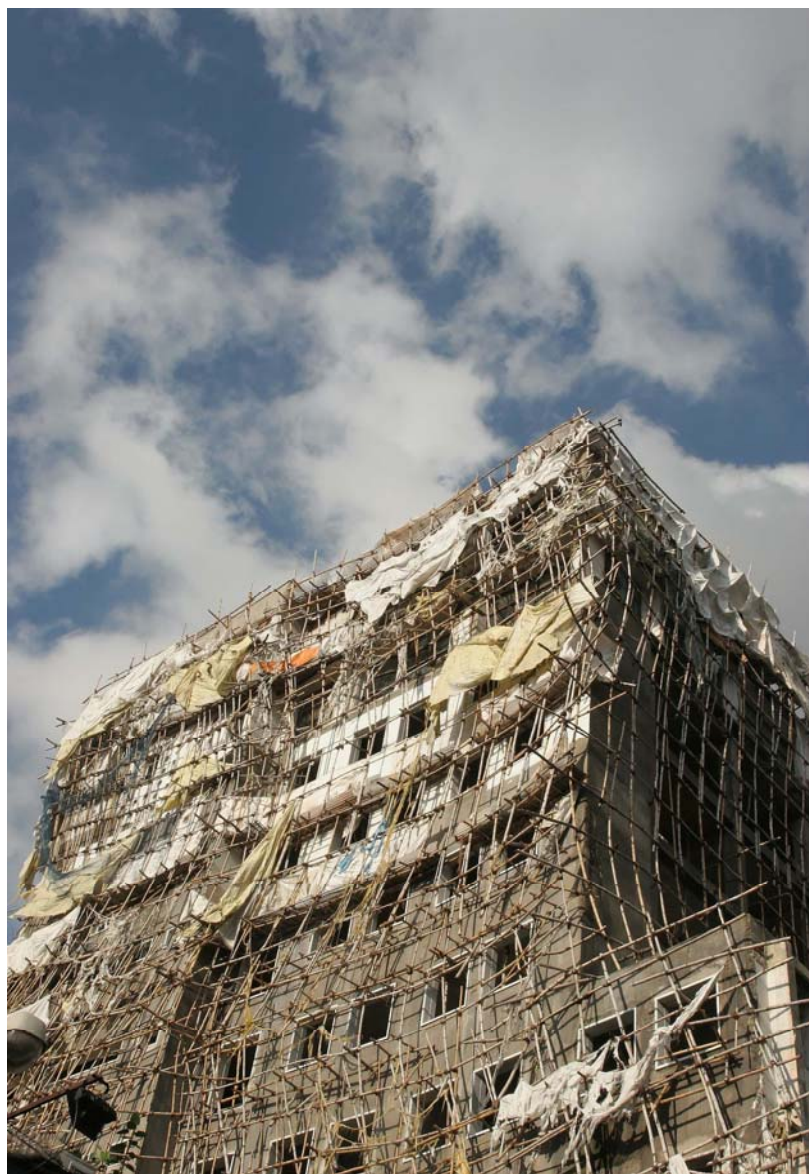

jcm

• *Prochains rendez-vous.*

Groupe de réflexion, le samedi 13 juillet 2013 à

18 heures aux Arcenaulx.

Le GR de la rentrée aura lieu le 7 septembre.

*Présentation - débat
de l'Impair n°6
le 7 septembre 2013
à 18 heures, lors du GR*



jcm

o Films, livres et autres choses

Un film : « L'inconnu du lac », d'Alain Guiraudie.

Un autre...non, le F.I.D. se termine ce soir.

Des livres récents, sur les sables de la pensée...

« Qu'est-ce qu'un peuple ? », collectif, Alain Badiou, Judith Butler, Georges Didi-Huberman, Sadri Khiari, Jacques Rancière, Pierre Bourdieu. La Fabrique.

« Sur le fil » et « Blancs soucis », G. Didi-Huberman, éditions de Minuit.

« Qu'est-ce que le commandement ? », G. Agamben, Rivages.

« Sur le concept d'histoire », Walter Benjamin, Petite Bibliothèque Payot.

« Aux sources de l'âme, le retour de l'ancienne sagesse dans la psychanalyse », Giovanni Sias, éditions des crépuscules.

Rappel :

« Lettre à ses enfants », Sigmund Freud, Aubier, coll. « Psychanalyse », 2012

Mais encore...

L'Impair N°6, « Bancal ».

Signe et Discours, petit livre blanc d'un séminaire du GRP de l'année 2012.

Et pour plus tard, au théâtre de la Criée :

« Carmen, opéra sauvage », le 18 septembre 2013.

« Avec nos yeux : la force du signe », le 16 novembre 2013.



jcm

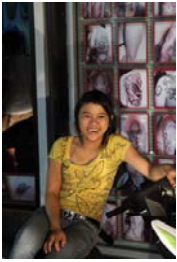

COMPOSITION du C.A

Michèle Langlois michelelanglois@live.fr, présidente.

*Patrice Adelee patrice.adelee@free.fr, trésorier.
27 cours Lieutaud, 13006 Marseille Tel : 04 91 18 47 75*

Olivier Sigrist sigristol@numericable.fr, secrétaire.

*Jean-Claude Molinier molinier.jeanclaude@free.fr, secrétaire
adjoint.*

Danielle Gradassi danielle.gradassi@free.fr

Georges Verdiani g.verdiani@numericable.fr

René Marchio rene.marchio@free.fr

www.groupe-regional-de-psychoanalyse.org

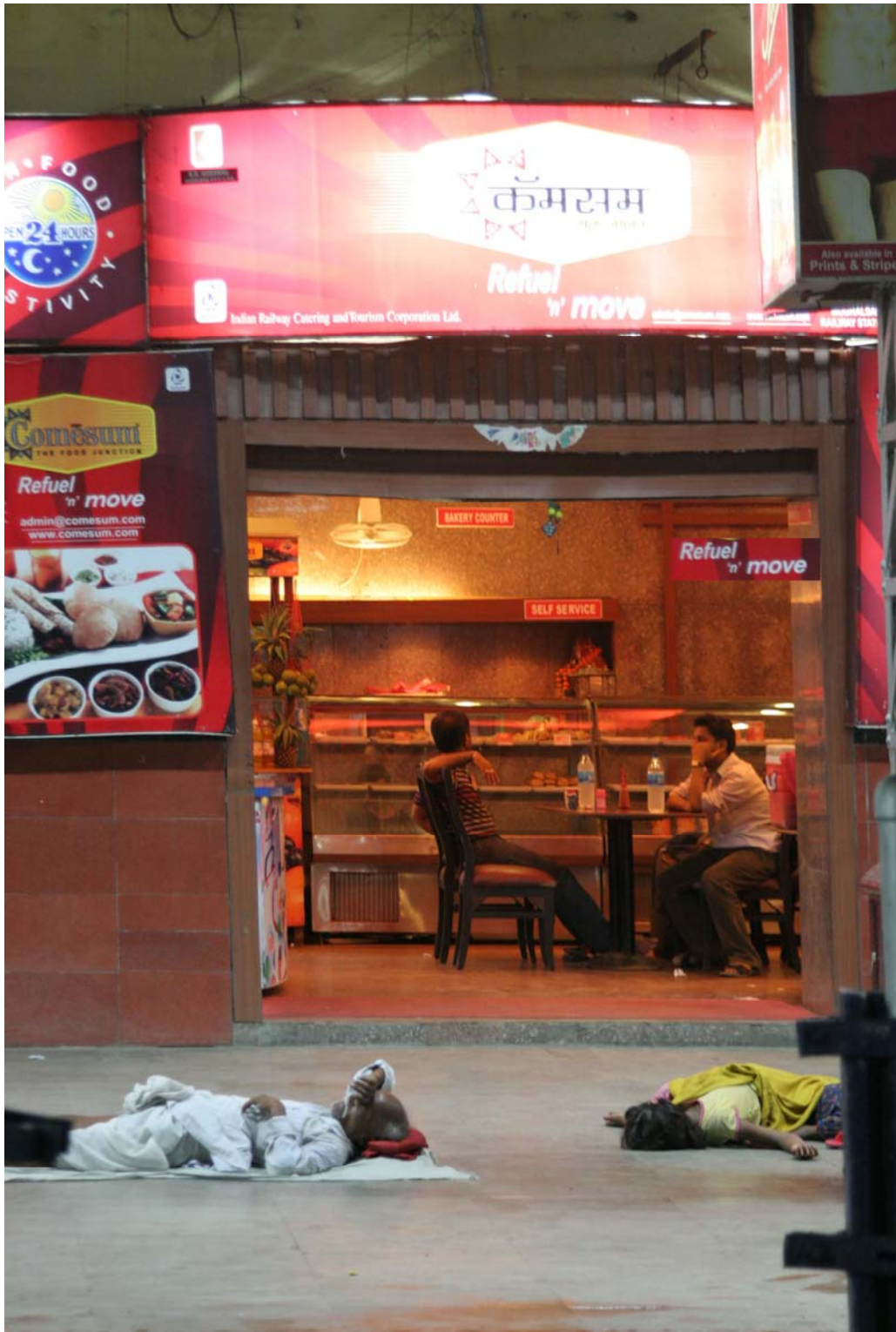

jcm